Информация субъекта естественной монополии
о ходе исполнения субъектом инвестиционной программы (проекта)
за 2-ой квартал 2023 года

ТОО "Алматинские тепловые сети"

Вид деятельности: передача, распределение и снабжение

№ п/п	Информация о реализации инвестиционной программы (проекта), тыс. тенге					
	Наименование мероприятий	Единица измерения (для натуральных показателей)	Количество в натуральных показателях		Сумма инвестиционной программы (проекты) без НДС, тыс. тенге	
			план	факт	план	факт
1	2	3	4	5	7	8
1	Капитальный ремонт тепловых сетей в предизолированом исполнении	комплекс работ	3	0	1 186 549,39	0,00
2	Разработка ПСД	комплекс работ	9	0	225 119,99	0,00
3	Разработка государственной экспертизы	комплекс работ	22	11	33 277,39	12 551,66
4	Насосы, вентиляционное оборудование, электродвигатели	комп./шт.	54	25	43 199,53	11 782,00
5	Теплообменное оборудование	шт.	2	2	14 000,00	14 000,00
6	Приобретение программных продуктов	шт./год	501	501	10 303,82	10 303,82
7	Запорная арматура	шт.	358	146	414 081,86	45 696,48
8	Прочие	шт.	76	70	40 213,81	9 290,00
	ИТОГО:		**1 025**	**755**	**1 966 745,79**	**103 623,96**

Насосы, вентиляционное и сварочное оборудование, электродвигатели

1. Дизельная электростанция

Насосы, вентиляционное и сварочное оборудование, электродвигатели

2. Сварочный бензиновый генератор

Насосы, вентиляционное и сварочное оборудование, электродвигатели

3. Инверторный сварочный аппарат цифровой 220В, 380В

Теплообменное оборудование

1. Подогреватель пароводяной системы теплоснабжения ПП 1-53,9-0,7-4-У3

Запорная арматура

1. Шаровый кран PN25, DN100 полнопроходной, предызолированный, под приварку, способ управления – рукоятка

Запорная арматура

2. Шаровый кран PN25, DN150 полнопроходной, предызолированный, под приварку, способ управления – механический редуктор

Прочие

1. Инфракрасный термометр (пирометр)

Прочие
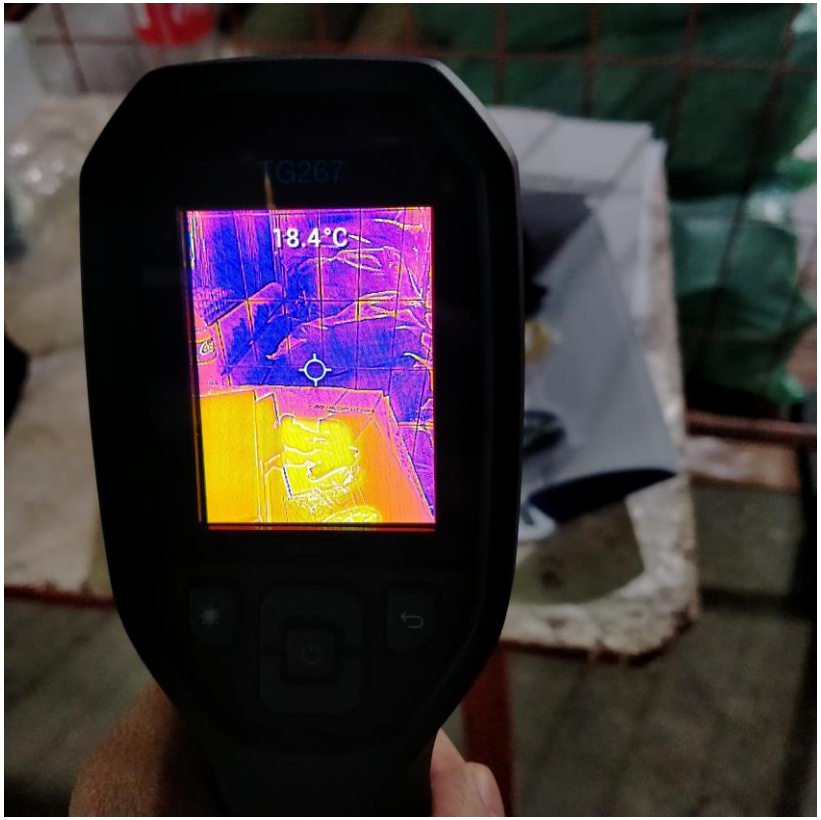
2. Тепловизор